

Zeichenerklärung

- Landesgrenze RLP
- Gemeinde Wörth am Rhein
- Grenze Ortsbezirk
- Gebäude
- öffentl. Gebäude
- Fließgewässer
- Modellgrenze Schaidt

Wassertiefen nach Legende WMS-Dienst RLP

- 0,05 bis < 0,10
- 0,10 bis < 0,30
- 0,30 bis < 0,50
- 0,50 bis < 1,00
- 1,00 bis < 2,00
- 2,00 bis < 4,00

Koordinatensystem: ETRS 1989 UTM Zone 32N
Daten Grundlagen:
Grenzdaten (ALKIS, Verwaltungsgrenzen, DGM1) © GeoBasis-DE / LVerGeoRP (2020), d1-deby-2-0, <http://www.lvergeo.de>
WMS Starkregen © Wasserwirtschaftsverwaltung Rheinland-Pfalz
TopPlus Open © Bundesamt für Kartographie und Geodäsie 2024, Datenquellen: https://kgp.geodatenzentrum.de/web_public/

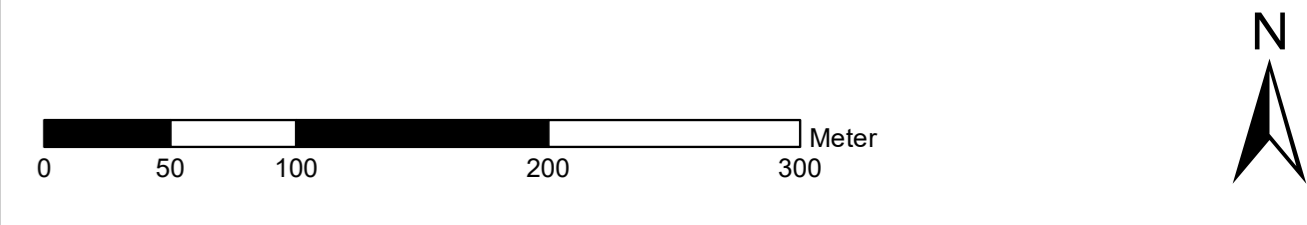
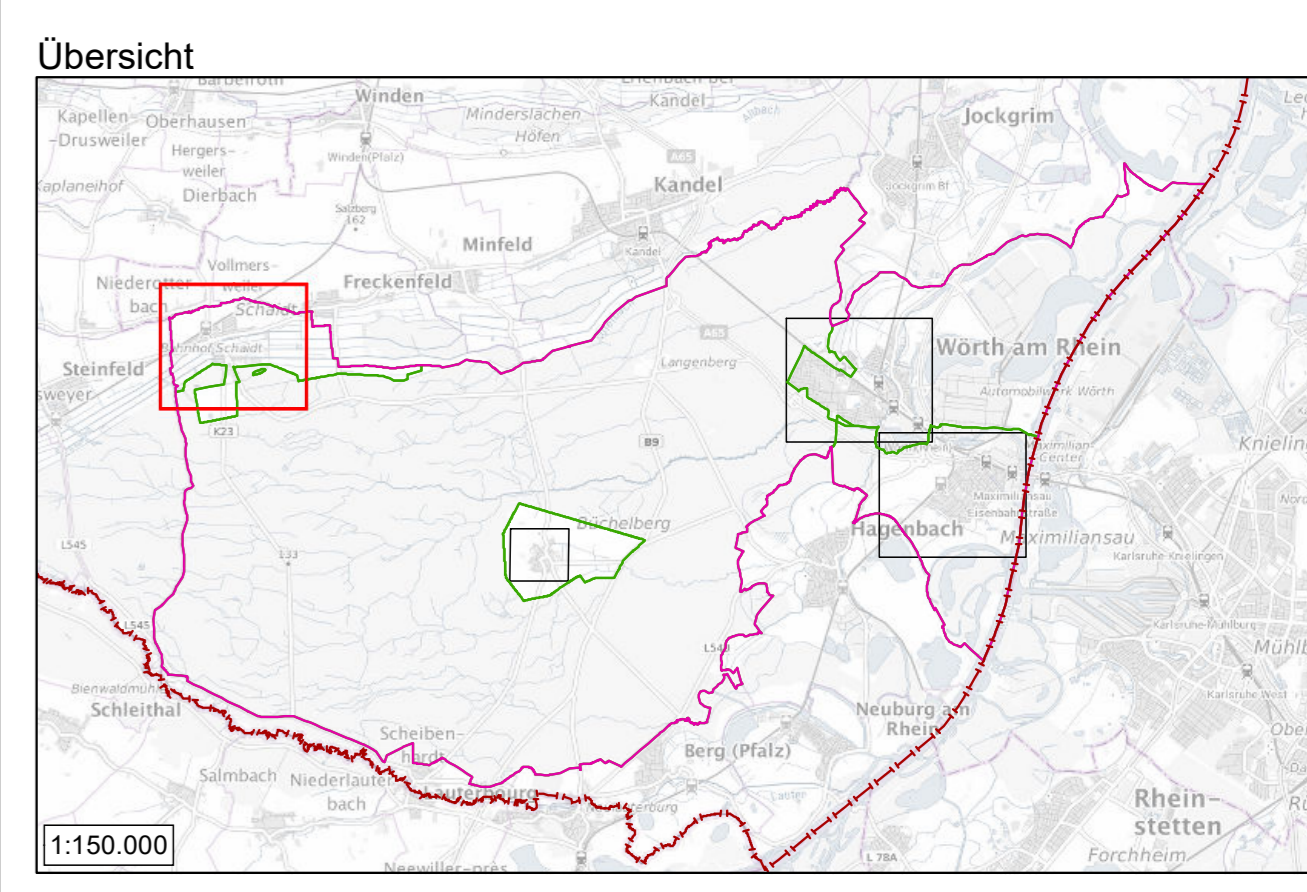

Auftraggeber:  **Gemeinde Wörth am Rhein**
Wörth a. R. - Maximiliansau
Büchelberg - Schaidt

Projekt: **Örtliches Hochwasser- und Starkregenvorsorgekonzept**

Planbezeichnung: **Starkregengefahrenkarte RLP (WMS) SR17 1h
OB Schaidt**

 **BJO**
Björnsen Beratende Ingenieure GmbH
Mainz-Trail 3, 55070 Koblenz
Telefon: +49 261 88 57 0; Telefax: +49 261 88 51 191
info@bjoen.de, www.bjoen.de
Neudorfstraße 10/11

Projekt-Nr.: HWV21380.43
Plan-/Anlage-Nr.: **B-1.1.4**
Mastab: 1:3.000
Bearb.: 02.02.2024 Hecker
GIS: 02.02.2024 Seybold
Gepr.: 02.02.2024 M. Probst