49. Jahrgang • Woche 20 • Freitag, 21. Mai 2021 • www.woerth.de

Amtsblatt Wörth am Rhein

Das amtliche Bekanntmachungsorgan der Stadt Wörth am Rhein

Lärmschutzwände – Ergebnisse der Untersuchung
- Unter Amtliches

Geplanter Freibadestart im Badepark: Mittwoch, 2. Juni
- Unter Amtliches

WAS, WANN, WO?

Bitte beachten Sie, dass viele Veranstaltungen zur Eindämmung des Corona-Virus abgesagt werden.

Freitag, 21.5.
Hähnchenfest, TuS 08 Schaidt, Grenzegrawehall - abgesagt

Samstag, 22.5. bis Dienstag, 25.5.
Pfingstkerwe, Ortsbezirk Maximiliansau, Kerweplatz Maximiliansau – abgesagt

Sonntag, 23.5.
Konfirmation, Prot. Kirchengemeinde Maximiliansau, Prot. Kirche Maximiliansau – abgesagt

Donnerstag, 27.5.
Blutspende, DRK-Ortsverein Maximiliansau, DRK-Heim Maximiliansau

Mittwoch, 2.6.
Atempause - meditative Andacht, Prot. Kirchengemeinde Maximiliansau, Pestalozzihaus Maximiliansau – evtl. abgesagt

Donnerstag, 3.6.
Fronleichnamsprozession und Pfarrfest, Katholische Kirchengemeinde Schaidt – evtl. abgesagt

Donnerstag, 3.6. und Freitag, 4.6.
Feuerwehrfest, Freiwillige Feuerwehr Büchelberg, Feuerwehrhaus Büchelberg – evtl. abgesagt

Samstag, 5.6.
Storchentaufe, Freundeskreis Schaidt, Am Graben in Schaidt – evtl. abgesagt

Sonntag, 6.6.
Titularfest mit Prozession, Katholische Kirchengemeinde Schaidt – evtl. abgesagt

Blutspende in Maximiliansau am 27. Mai
- Unter Rat und Hilfe

Besuchen Sie auch unsere Webseite unter www.woerth.de

Schutzgebiete und Vorkommen werden dokumentiert

Erhobene Daten werden an EU übermittelt

Bis Oktober 2023 wird in Rheinland-Pfalz der Zustand der FFH-Pflanzen- und Tierarten wie z. B. des Hirschkäfers, der Gelbbauchunke, der Schlingnatter etc., sowie der Lebensraumtypen wie Moore, Heiden, Schluchtwälder gemäß Artikel 11 der FFH-Richtlinie regelmäßig beobachtet und dokumentiert (FFH-Monitoring).

Die dabei erhobenen Daten werden für ganz Deutschland, bzw. das gesamte Bundesland, zu einem Gesamtwert errechnet, der an die EU übermittelt wird. Die Erhebungen auf den Probeflächen haben keinen Einfluss auf die bestehende oder zukünftige Nutzung der Flächen. Die Kartierungen erfolgen im Auftrag des Landes, vertreten durch das Landesamt für Umwelt Rheinland.

Für diese Untersuchung werden vom LfU externe Kartierende beauftragt.

Damit die von LfU beauftragten Experten im Gelände zu erkennen sind, werden sie vom LfU mit einem Schild ausgestattet auf dem steht: „Kartiert im Auftrag des Landesamtes für Umwelt Rheinland-Pfalz“. Das Schild ist mit einem Dienstsiegel versehen. Darüber hinaus werden die beauftragten Experten vom LfU verpflichtet, die Beauftragung im Fahrzeug bereitzuhalten.

Im Rahmen dieser Erhebungen ist es den Kartierenden grundsätzlich erlaubt, Grundstücke zu betreten (§ 2 LNatSchG).

Mehr Information dazu unter: https://naturschutz.rlp.de/?q=Monitoring.

Notfall-Dienste

Ärztlicher Notdienst

Rettungsdienst/Notarzt/Feuerwehr: 112
DRK-Krankentransport Servicenummer (mit jeweiliger Ortsvorwahl): 19222
Ärztliche Bereitschaftspraxis in der Asklepiosklinik Kandel, Luitpoldstr. 14, 76870 Kandel
Tel. 116117 (ohne Vorwahl, kostenfrei)
Öffnungszeiten: Sa und So 9 bis 18 Uhr.
Kinderärztlicher Notdienst in der Notdienstzentrale Landau, Vinzentius-Krankenhaus, Cornichonstr. 4, Tel. 06341-19292 (Samstag, Sonntag und Feiertag, 9 bis 11 Uhr und 17 bis 19 Uhr).

Augenärztlicher Dienst

Bereitschaftsdienst der Augenärzte Südpfalz täglich 19 – 7 Uhr, mittwochs, 14 bis donnerstags 7 Uhr, freitags, 16 bis montags 7 Uhr sowie Brückentage, 24.12. und 31.12., alle Feiertage (an diesen ab 18 Uhr des Vortages): Augenklinik Westpfalz Klinikum, Hellmut-Hartert-Straße 1, 67655 Kaiserslautern, Tel. 0631-2030 oder nächstliegende Augenklinik. Dienstbereiter Augenarzt außerhalb dieser Zeiten über Anrufbeantworter jeder Augenarztpraxis zu erfahren.

Zahnärztlicher Dienst

Sa 9 - 12 Uhr; So und Feiertag 11 - 12 Uhr; auch außerhalb dieser Sprechzeiten ist der diensthabende Zahnarzt für Notfälle erreichbar
Info unter: www.zahnnotfall-pfalz.de.
22.5./23.5. Dr. Engelien, Obere Hauptstraße 13, 76863 Herxheim, Tel. 07276-919291.
24.5. Dr. Felten, Ottstraße 5, 76744 Wörth, Tel. 07271-79405.

Soziale Dienste

Tafel Wörth, In den Niederwiesen 7, Öffnungszeiten: Mi 11–13 Uhr, Do 13–16 Uhr, Anmeldung: Mi 10 Uhr und Do 12 Uhr, Info unter Tel. 0173-2804310.
DRK-Kleiderkammer Info unter Tel. 07271-3417 oder Tel. 07271-3233.
Krankentransporte CityCar Wörth, Tel. 06340-3860006
Hilfetelefon Gewalt gegen Frauen, Tel. 08000-116-016

Apothekennotdienst

Notdienstansage unter Tel. 0180-5-258825-PLZ (Beispiel: 0180-5-258825-76744 für Wörth) (aus dem Festnetz 0,14 EUR/Min./aus dem Mobilfunknetz max. 0,42 EUR/Min.)

Bürgerbus Wörth

Fahrtage: Dienstag und Donnerstag, jeweils 9 bis 12 Uhr und 13 bis 17 Uhr;
Anmeldung: Montags, 9 bis 13 Uhr, Tel. 07271-131-634.

Störungsdienste

Wasser:
Büchelberg und Schaidt: 07271-131-390, Mobil: 0172-2537375
Maximiliansau und Wörth: Wasserversorgung Germersheimer Südgruppe: 24h-Bereitschaft: 07271-95860 (bei Vermittlungsproblemen: 0157–80533665)
www.wgs-jockgrim.de
Abwasser:
Büchelberg und Schaidt: 07271-131-390, Mobil: 0172-2537375
Maximiliansau und Wörth: Stadtwerke Wörth, Mobil 0160-90748585
Strom:
Bei Störungen im Stromnetz: 0800-7 97 77 77
Gas: Thüga Energienetze GmbH: 0800-0837111 (gebührenfrei)
Wald: Forstamt Bienwald, 07275-9893-0

Öffnungszeiten

Stadtverwaltung
Mo – Fr 8.30 - 12 Uhr; Mo - Di 14.30 bis 16 Uhr; Do 14.30 - 18 Uhr Tel. 07271-131-0
Sozialamt
Mo 8.30 bis 12 Uhr und 14.30 bis 16 Uhr; Di 8.30 bis 12 Uhr; Do 8.30 bis 12 Uhr und 14.30 bis 18 Uhr; Fr 8.30 bis 12 Uhr
Bürgerbüro Maximiliansau
Mo – Fr 8.30 - 12 Uhr, Do 16.30 - 18.30 Uhr
Tel. 07271-131-380
E-Mail: maximiliansau@woerth.de
Bürgerbüro Schaidt
Mi 15 – 18 Uhr
Tel. 07271-131-280, E-Mail: schaidt@woerth.de
Bürgerbüro Büchelberg
Di 10 – 12 Uhr
Tel. 07271-131-180, E-Mail: katja.moulliet@woerth.de

Sprechstunde

„Bürgermeister vor Ort“
Jeden Freitagnachmittag. Anmeldung unter 07271-131-207 oder birgit.kortenkamp@woerth.de
Erster Beigeordneter Rolf Hammel
Sprechstunde nur nach Vereinbarung
Anmeldung unter Tel. 07271-131-207
E-Mail: rolf.hammel@woerth.de
Beigeordneter Dr. Thomas Krämer
Sprechstunde nur nach Vereinbarung
Anmeldung unter Tel. 07271-131-207
E-Mail: thomas.kraemer@woerth.de
Ortsvorsteher Helmut Wesper
Sprechstunde nach Vereinbarung
Anmeldung unter Tel. 07271-131-207
E-Mail: helmut.wesper@woerth.de
Ortsvorsteher Jochen Schaaf
Do 17 – 18 Uhr
und nach Vereinbarung,
Bürgerhaus, Tel. 07271-131-381,
Fax 07271-131-9-381
E-Mail: jochen.schaaf@woerth.de
Ortsvorsteher Kurt Geörger
Mi 18 – 19 Uhr und nach Vereinbarung
Bürgerhaus, Tel. 07271-131-280,
Fax 07271-131-281, E-Mail: schaidt@woerth.de
Ortsvorsteherin Stefanie Gerstner
Fr 19 - 19.30 Uhr und nach Vereinbarung
Rathaus Büchelberg, Tel. 07271-131-180
E-Mail: stefanie.gerstner@woerth.de
Kontakt Seniorenbeirat:
seniorenbeirat@woerth.de

Amtsblatt Wörth am Rhein

Impressum:

Herausgeber:
Stadtverwaltung Wörth am Rhein

Redaktion:
Stadtverwaltung, Mozartstraße 2,
Sabine Gölz, Zimmer 201
Tel. 07271-131-221 (Montag, Dienstag, Freitag)
Michael Fischer (verantwortlich)

Redaktionsschluss freitags
Bilder (mindestens 300 dpi) und Texte möglichst per E-Mail: amtsblatt@woerth.de
Textannahme auch am Empfang des Rathauses Wörth und im Bürgerbüro Maximiliansau

Verlag:
Fieguth-Amtsblätter, Süwe Vertriebs- und Dienstleistungs-GmbH, Niederlassung
Kaiser-Wilhelm-Str. 34, 67059 Ludwigshafen
Rainer Zais

Anzeigenannahme für gewerbliche Anzeigen:
Lars Robbe
SÜWE Vertriebs- und Dienstleistungs-GmbH & Co. KG
Geschäftsstelle Germersheim
Verkauf
August-Keiler-Str. 7, 76726 Germersheim
Tel.: 07274-700-1716 Fax: 07274-700-1740
Mobil: 0173-9885263
E-Mail: Lars.Robbe@suewe.de

Anzeigenannahme für Privatanzeigen:
Fieguth-Amtsblätter, SÜWE GmbH
Friedrichstr. 59, 67433 Neustadt/Weinstraße
Tel.: 06321-3939-60 Fax: 06321-3939-66
E-Mail: anzeigen@amtsblatt.net

Zustellung:
Presse Vertriebs GmbH Wörth
Horstring 14, 76870 Kandel
Tel. 07275–9896460

Druck:
Badisches Druckhaus Baden-Baden GmbH, Flugstraße 9, 76532 Baden-Baden

Auflage:
8.000 Exemplare
Kostenlose Zustellung an alle Haushalte
Erscheint wöchentlich freitags.

Stellenausschreibung

Betreuungskraft (m/w/d) für die Betreuende Grundschule in Büchelberg gesucht

Im Schuljahr 2021/2022 wird auch an der Grundschule in Büchelberg eine Betreuende Grundschule eingerichtet.
Für die tägliche Betreuungszeit von 12 bis 15.30 Uhr sucht die Stadt Wörth am Rhein für die Beaufsichtigung der Schüler sowie für die Reinigung der Betreuungsräume (einschl. Küche) noch Mitarbeiter (m/w/d).
Die Einstellung erfolgt zunächst befristet für das Schuljahr 2021/2022. Die Bezahlung richtet sich nach dem Tarifvertrag des öffentlichen Dienstes.
Wir freuen uns auf Ihre Bewerbung, wenn Sie Freude am Umgang mit Kindern haben. Zuverlässigkeit und Engagement sollten für Sie selbstverständlich sein. Aufgrund des Masernschutzgesetzes ist ein entsprechender Impfschutz bzw. Immunität nachzuweisen.
Senden Sie Ihre Bewerbung bitte bis 18. Juni 2021 an die Stadtverwaltung, Personalabteilung, Mozartstraße 2, in 76744 Wörth am Rhein.
Noch Fragen? Rufen Sie uns einfach an:
Diana Fritz, Tel. 07271–131-210, E-Mail: diana.fritz@woerth.de.

Stellenausschreibung Kreisverwaltung

Mehrere Mitarbeiter (m/w/d) gesucht

Die Kreisverwaltung Germersheim sucht zum nächstmöglichen Zeitpunkt mehrere Mitarbeiter (m/w/d) in unterschiedlichen Bereichen.
Freie Stellen, Einstellungsvoraussetzungen und weitere Anforderungen sowie die erforderlichen Kontaktdaten finden Interessierte unter www.kreis-germersheim.de/stellenangebote.

Öffentliche Ausschreibung nach VOB/A

Auftraggeber: Stadtwerke Wörth am Rhein
Kontakt: Zentrale Vergabestelle Wörth/Kandel/Hagenbach, Tel. 07271-131-240
Leistung: Sicherung der Zugangsbereiche und Absturzkanten im Bereich der Abwasserbeseitigungseinrichtungen
Hauptmasse:

- Lieferung und Einbau von 130 Geländerpfosten und 270 Geländerrohren zum Andübeln und Verbinden (Rundrohr), feuerverzinkter Stahl sowie 320 Kreuz- und Eckbinder
- Lieferung und Einbau von sechs Stahlstützen, V4A
- Lieferung und Einbau eines Podestes mit Geländer aus V2A
- Lieferung und Einbau von fünf Sicherheitstüren (an Geländern), feuerverzinkter Stahl
- Lieferung und Einbau einer Schachtleiter, Höhe ca. 5,70 m V4A

Ort der Leistung: Stadtgebiet Wörth am Rhein
Vergabenummer: WOE-TRO-2021/32
Vollständige Texte und Ausschreibungsunterlagen unter:
https://www.subreport.de/E33322767

Vertretung Ortsvorsteher Wörth

Vom 19. Mai bis einschließlich 13. Juni wird Andreas Hella die Vertretung von Ortsvorsteher Helmut Wesper in Wörth übernehmen.

Bürgerhaus Maximiliansau

Das Bürgerhaus in Maximiliansau ist am Brückentag 4. Juni (Freitag nach Fronleichnam) geschlossen.

Bürgerbüro Büchelberg

Am Dienstag, 25. Mai, ist das Bürgerbüro Büchelberg geschlossen.

Informationen zur Schulbuchausleihe gegen Gebühr im Schuljahr 2021/2022

für alle Grundschulen der Stadt Wörth a. Rh.

Die Teilnahme an der Schulbuchausleihe gegen Gebühr ist freiwillig. Für eine Teilnahme ist in jedem Schuljahr eine neue Bestellung erforderlich. Dies gilt auch, wenn aktuell ausgeliehene Schulbücher auch im Schuljahr 2021/2022 im Unterricht weiterverwendet werden. Andernfalls müssen am Ende des Schuljahres 2020/2021 alle ausgeliehenen Schulbücher zurückgegeben werden.
Die Bestellung für das Schuljahr 2021/2022 ist grundsätzlich nur in der Zeit vom **21. Mai bis 21. Juni 2021** möglich.

Wie melde ich mich zur Ausleihe gegen Gebühr an?

Die Bestellung erfolgt im Elternportal. Zu diesem gelangen Sie über die Internetseite **www.LMF-online.rlp.de.** Hier kann ein Benutzerkonto für die Schulbuchausleihe angelegt werden.

Wie bestelle ich die Schulbücher für die Ausleihe gegen Gebühr?

Verwenden Sie für jede Schülerin und jeden Schüler den individuellen **Freischaltcode,** den Sie von der Schule für das Schuljahr 2021/2022 in einem Elternbrief erhalten haben. Führen Sie für **jedes Kind,** für das eine Teilnahme an der Ausleihe gegen Gebühr gewünscht ist, die Bestellung der Schulbuchpakete für das Schuljahr 2021/2022 **einzeln** durch. Wenn Sie beispielsweise für drei Kinder die Teilnahme an der Ausleihe gegen Gebühr wünschen, muss für **jedes Kind eine separate Bestellung** der Schulbuchpakete für das Schuljahr 2021/2022 mit dessen individuellem Freischaltcode erfolgen. Mit der Bestellung schließen Sie einen kostenpflichtigen Vertrag ab.

Wenn Sie einen Bestellvorgang erfolgreich abgeschlossen haben, erhalten Sie eine Bestätigung per E-Mail.

An der Ausleihe gegen Gebühr können nur solche Schülerinnen und Schüler teilnehmen, für die die Bestellung der Schulbuchpakete abgeschlossen wurde. Wer sich nicht rechtzeitig verbindlich zu dem Ausleihverfahren angemeldet und ein Schulbuchpaket bestellt hat, muss seine Schulbücher selbst beschaffen! **Die bloße Eingabe des Freischaltcodes im Elternportal stellt noch keine Bestellung dar.**

Ich habe bereits einen Antrag auf Lernmittelfreiheit (kostenlose Ausleihe) gestellt. Was muss ich beachten?

Wenn ein Antrag auf Lernmittelfreiheit für das Schuljahr 2021/2022 gestellt und dieser **Antrag bereits bewilligt** wurde, müssen Sie weiter nichts tun. Sie erhalten das Schulbuchpaket zu Beginn des neuen Schuljahres kostenfrei.

Sie müssen also kein Benutzerkonto eröffnen und auch keine Bestellung durchführen!

Wenn Sie Ihren Antrag auf Lernmittelfreiheit bis zum 15. März 2021 gestellt haben und dieser **Antrag abgelehnt** wurde, können Sie an der Ausleihe gegen Gebühr teilnehmen.

Ich komme mit der Bestellung nicht zurecht. Wer hilft weiter?

Wenn Sie Unterstützung benötigen, weil Sie z B. nicht über einen Internetzugang verfügen, wenden Sie sich bitte frühzeitig an die Servicestellen des Schulträgers; die Anschrift, die Servicezeiten und die Telefonnummer finden Sie auf der Rückseite des Elternbriefs mit dem Freischaltcode.

Bitte bringen Sie das Schreiben der Schule mit, das den für die Bestellung notwendigen Freischaltcode enthält.

Falls Sie Probleme mit der Bestellung haben, wenden Sie sich bitte während den üblichen Bürozeiten an die Hotline des Pädagogischen Landesinstitutes. Sie erreichen diese unter der Telefonnummer **0261-9702-900** oder unter der E-Mail-Adresse: **eSchule24@pl.rlp.de.**

Ihre Stadtverwaltung Wörth am Rhein

Sanierung der Bänke im Stadtgebiet

Anfang Mai besuchte Ortsvorsteher Helmut Wesper die beiden Mitarbeiter des Bauhofs Wolfgang Sent und Jürgen Sitter während der Aufstellung der neuen Sitzgruppe an der Heilbachbrücke, Nähe Mühlenz, im Ortsbezirk Wörth. Der alte Tisch und vor allem die Bänke waren schwer in die Jahre gekommen und teilweise auch nicht mehr benutzbar. Ebenso wurde auch gleich noch ein neuer Abfallbehälter aufgestellt. Nun steht wieder ein attraktiver und beliebter Picknickplatz zur Verfügung.

Die begonnenen Sanierungsarbeiten an den Bänken im Stadtgebiet schreiten weiter fort, es wurden bereits weitere Bänke angefertigt, die demnächst im Stadtgebiet verbaut werden.

Auch die in die Jahre gekommenen Bänke auf dem Rathausplatz stehen auf dem Plan. Die ersten wurden in den Bauhof gebracht, um gestrichen und mit neuem Holz versehen zu werden.

Die Anfertigung weiterer Füße ist in der eigenen Werkstatt bereits im Gange, um die Teile schnellstmöglich in die Verzinkerei zu bringen. Danach können weitere Tische und Bänke daraus gefertigt werden.

Auch die Aufwertung der Spielplätze schreitet voran. Hierzu wird es in Kürze eine weiterführende Information geben.

Die Mitarbeiter des Bauhofs, unter Leitung von Herrn Thomas Schuler, sind im Frühjahr überwiegend mit notwendigen Verkehrssicherungsmaßnahmen sowie Grünflächenarbeiten im ganzen Stadtgebiet unterwegs, so haben sie unlängst unter anderem die gröbsten Schlaglöcher an der L540 ausgebessert.

Freibadesaison 2021

Die Saison im Badepark Wörth startet am Mittwoch, 2. Juni

Die Stadtwerke Wörth informieren, dass die Freibadesaison im Badepark Wörth voraussichtlich am Mittwoch, 2. Juni, um 10 Uhr startet.

Sowohl die aktuelle 7-Tage-Inzidenz im Landkreis Germersheim als auch die 3. Stufe des Perspektivplans für Rheinland-Pfalz ermöglichen diesen frühestmöglichen Öffnungstermin.

Interessierte werden gebeten, sich tagesaktuell über den Badeparkbetrieb zu informieren.

Entsprechende Informationen sind auf der Homepage der Bäder, www.baeder-woerth.de, der Homepage der Stadt Wörth am Rhein, www.woerth.de, der Tagespresse sowie im Amtsblatt der Stadt verfügbar.

Die Rahmenorganisation des Freibadebetriebs, welche sich während der Saison verändern kann, beinhaltet im Wesentlichen, dass die Gästezahl auf 2.250 Personen begrenzt ist; diese Personenbegrenzung gilt nicht für die täglichen Abendtarife ab 17 Uhr. Saisonkarten können aufgrund der Personenbegrenzung als Ausfluss des Abstandsgebots nicht erworben werden.

Ein Ticketerwerb ist aus Gründen der Kontaktnachverfolgung ausschließlich über ein onlinebasiertes Buchungssystem auf der Homepage der Bäder, www.baeder-woerth.de möglich.

Die ergänzenden pandemiebedingten Regelungen der Haus- und Badeordnung sind zu beachten.

Während der Vorsaison bis einschließlich Dienstag, 15. Juni, ist der Badepark täglich von 10 bis 19 Uhr geöffnet. Ab Mittwoch, 16. Juni, sind die Öffnungszeiten täglich von 9 bis 19 Uhr erweitert.

Wir wünschen unseren Gästen einen erholsamen und angenehmen Aufenthalt im Badepark. Herzliches Badevergnügen!

Lärmschutzwände

Ergebnisse der Untersuchung

Im Rahmen der Lärmaktionsplanung Wörth am Rhein (2017-2018) wurden unterschiedlich hohe Lärm-Immissionen durch die A 65 im Bereich Dorschberg, die B 9 entlang Alt-Wörth und die B 10 bei Maximiliansau festgestellt, die jedoch nicht in größerem räumlichen Umfang die damaligen Auslösewerte der Lärmsanierung überschritten. Somit bestand für den Landesbetrieb Mobilität (LBM) als Straßenbaulastträger kein Anlass, lärmmindernde Maßnahmen, z. B. in Form von aktivem Schallschutz durch neue Lärmschutzwände zu prüfen.

Der Stadtrat hat deswegen in seiner Sitzung im September 2018 beschlossen, die Errichtung von Schallschutzwänden an den betroffenen Straßenabschnitten auf freiwilliger Basis (d. h. auf eigene Kosten) in Erwägung zu ziehen und, nach der Offenlage und dem Abschluss des Lärmaktionsplans, eine Untersuchung durchführen zu lassen.

Das Ingenieurbüro Köhler und Leutwein, Karlsruhe hat als Ergänzung zur Beauftragung der Lärmaktionsplanung diese Untersuchung bearbeitet, wobei zunächst das Lärmminderungspotential solcher Bauwerke in verschiedenen Höhen, Längen und Lagen geprüft werden sollte. Durch eine Änderung der Lärmauslösewerte durch die Bundesregierung im Sommer 2020 wurde die im Frühjahr 2020 fertig gestellte Untersuchung nochmals überarbeitet.

Diese aktuelle Untersuchung wurde am 04.05.2021 durch das Büro Koehler und Leutwein im Stadtrat vorgestellt.

Auf der Wörther Homepage ist unter Rathaus & Politik/Projekte/Lärmaktionsplanung die gesamte Untersuchung abrufbar.

Untersucht wurde der mögliche Bau von Lärmschutzwänden entlang der A65, B10 und B9 mit jeweils unterschiedlichen Längen und zusätzlich in zwei unterschiedlichen Höhen (2 und 4 m), siehe Bild. Dabei wurde z. B. auch die unterschiedliche Topografie (Tieflage A65, Hochlagen B9, B10) berücksichtigt. Generell sind die höheren und längeren Schutzwände am wirkungsvollsten, zugleich sind diese in der Herstellung auch am teuersten.

Erhebliche Lärmminderungen wären flächig auf dem Dorschberg, im Altort Wörth und in Teilen Maximiliansaus erzielbar – teilweise bis zu einer Halbierung des Lärms von A65, B10 und B9. Allerdings würde eine Lärmschutzwand an der östlichen B10 vor der Rheinbrücke die Wohngebäude nördlich der B10 durch die Reflexion des Schalls höher belastet werden.

Die voraussichtlichen Baukosten (Stand 2019) für die größte Variante für alle drei Bereiche liegen zusammen bei ca. 8,5 Mio. EUR netto.

Um Kosten zu sparen und Synergien zu generieren, hat die Verwaltung Gespräche mit einem Energieversorger aufgenommen. Gemeinsam wird geprüft, die großen Flächen der Lärmschutzwände mit Photovoltaik zur Stromgewinnung zu beplanken. Pachteinnahmen für die Anbringung der PV-Module könnten als Einnahmen den finanziellen Aufwand für die Baukosten reduzieren. Ob dieser Vorschlag realisierbar ist, wird in den kommenden Monaten geprüft. Info über die weitere Entwicklung folgt.

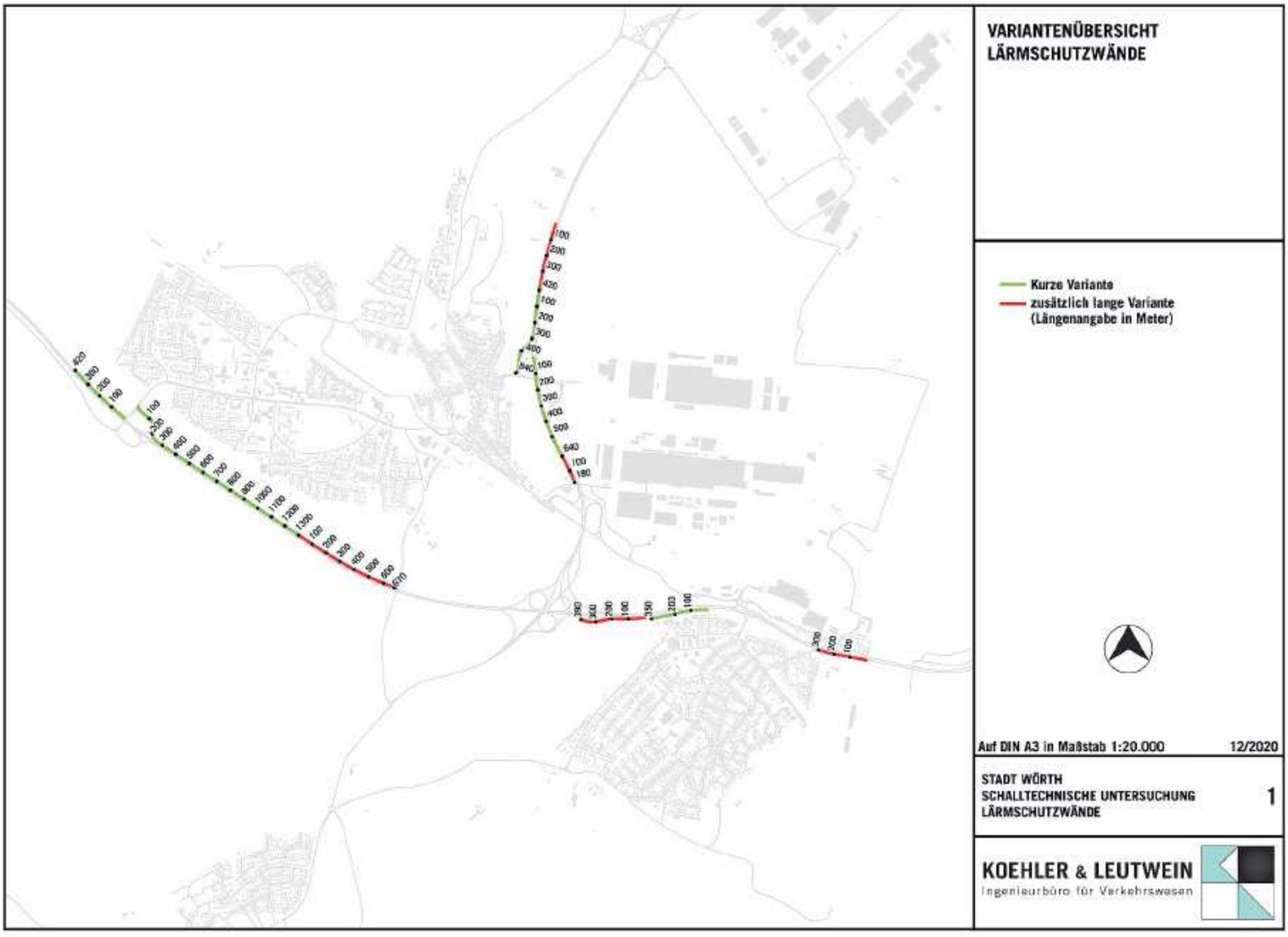

Sammelplätze Termine Frühjahr 2021

Die Plätze sind bis Ende Juni geöffnet, in Wörth wöchentlich Samstag und Mittwoch (nicht am 1. Mai); in Maximiliansau und Schaidt an zwei Samstagen im Monat und in Büchelberg an einem Samstag im Monat.

Termine für das Frühjahr 2021

Büchelberg:

Sammelplatz in der Kläranlage, 9 bis 10 Uhr, jeweils einen Samstag im Monat: 22.5., 19.6.

Maximiliansau:

Sammelplatz in der Kläranlage, Obere Weide, 9 bis 10 Uhr: 22.5., 5.6., 19.6.

Schaidt:

Sammelplatz am Bauhof, Am Bruchbach, 10.30 bis 12 Uhr: 22.5., 5.6., 19.6.

Wörth:

Sammelplatz am Bauhof, Im Klammengrund, 10.30 bis 12 Uhr: Bis 26. Juni an Samstagen. Der Sammelplatz in Wörth ist zudem ganzjährig jeden Mittwoch von 13 bis 15.30 Uhr geöffnet.

Weitere Informationen:

Auf den Sammelplätzen werden Hecken-, und Baumschnitt bis max. 10 cm Stärke, Laub und Rasenschnitt von Privatpersonen angenommen.

Bei der Sammlung durch ein Müllfahrzeug der Firma Suez (Grünabfuhr vor dem Haus) wird nur gebündelter Hecken- und Baumschnitt zwischen 0,5 und 2 m Länge und bis 10 cm Stärke mitgenommen.

Wurzelstöcke und Stammholz nimmt die Deponie in Berg gegen Gebühr entgegen.

Es wird nochmals eindringlich darum gebeten, keinen Bauschutt, bzw. andere Abfälle dem Grünschnitt unterzumischen.

Bei Zuwiderhandlung behält sich die Bauhofleitung entsprechende Maßnahmen vor.

Weiterhin wird darum gebeten, sich an die offiziellen Öffnungszeiten zu halten und von Anfragen auf zusätzliches Öffnen abzusehen.

Informationen zum Ausbau von 5G

Als eine Maßnahme der Mobilfunkstrategie, die im November 2019 durch die Bundesregierung beschlossen wurde, will „Deutschland spricht über 5G“ dabei unterstützen, die neue Technologie und ihre Auswirkungen zu verstehen und ihre Möglichkeiten zu entdecken. Deshalb werden die Bürger über verschiedene Kanäle u. a. zu Mobilfunk und Gesundheit, die Effekte des 5G-Netzausbaus auf die Wirtschaft und das aktuelle Geschehen rund um 5G und Mobilfunk angesprochen. Auch auf der Website der Initiative werden Fragen und Antworten stets aktualisiert und sind schnell auffindbar:

https://www.deutschland-spricht-ueber-5g.de/faqs/

Auf der Webseite finden sich zudem die Daten für eine direkte Kontaktaufnahme mit der Initiative.

Daneben gibt es auch einen eigenen YouTube-Kanal (https://www.youtube.com/channel/UCzYluvHp_2P7zvpss5twG1Q), und aktuelle Informationen werden via Facebook (https://www.facebook.com/dspricht5g/) und Twitter (https://twitter.com/dspricht5g) bereitgestellt.

Die Stadtwerke informieren

Sanierung der Mischwasserkanäle im Ortsbezirk Wörth, Ortsteil Dorschberg

Im Jahr 2020 sind die Sanierungsarbeiten an einzelnen Haltungen im Kanalnetz des Ortsbezirkes Wörth-Dorschberg, nach Sanierungsbedarf und Sanie-

rungspriorität, aufgenommen worden.
Ab 2021 sind die verbliebenen schadhaften Haltungen nach Lage der Baugebiete zu sanieren.
Im Zeitraum 22. März bis 31. Juli werden die schadhaften Haltungen im „Vogelviertel“ und im „Blumenviertel“ einschließlich Forststraße (Ortsbezirk Wörth) in geschlossener Bauweise saniert.
Während der Maßnahme kann es kurzfristig zu verkehrlichen und sonstigen Beeinträchtigungen im Ortsteil Dorschberg kommen.
Für weitere Informationen stehen die Stadtwerke Wörth am Rhein, Roland Schramm, Tel. 07271-131-302, roland.schramm@woerth.de, gerne zur Verfügung.

Bürgerbus Wörth

Der Bürgerbus fährt jeden Dienstag und Donnerstag zwischen 9 und 12 Uhr und von 13 bis 17 Uhr. Die Nutzung ist kostenlos. Die Ziele können sowohl in einem der vier Ortsbezirke der Stadt Wörth liegen als auch in einer der umliegenden Ortschaften.
Anmeldung: Jeden Montag zwischen 9 und 13 Uhr unter Tel. 07271-131-634.

Ratten im Kanal – ein hausgemachtes Problem?

Bürgerinformation Nr. 8 der Stadtwerke
Ratten werden mal auf Straßen und in Gärten gesichtet, mal im Gully. Auf der Suche nach Nahrung machen die krankheitsübertragenden Nager selbst vor Toiletten nicht halt. Angelockt durch Speisereste, die über die Toilette “entsorgt“ werden, klettern die Ratten auch senkrechte Rohre hinauf.
Was Sie über Ratten wissen sollten
Wir unterscheiden zwei Arten:
Die Wanderratte (Rattus norvegicus) und die Hausratte (Rattus rattus). Die Wanderratte hat inzwischen bei uns die Hausratte weitgehend verdrängt.
Der Begriff Wanderratte ist irreführend, denn die Tiere sind sehr standorttreu und besiedeln gern das Umfeld des Menschen. Sie können daher überall angetroffen werden.
Die Wanderratte lebt heute bevorzugt in der Nähe von Abwasserkanälen in unseren Siedlungen, wo sie genügend Abfälle findet, die als Nahrungsgrundlage dienen. Die Wanderratte hat 2 – 4 Würfe mit ca. 8 Jungen im Jahr. Die Jungtiere sind bereits im 3. Lebensmonat fortpflanzungsfähig; das bedeutet, dass ein Rattenpaar theoretisch 1.000 Nachkommen pro Jahr haben kann. Die Wanderratte ist ein Allesfresser, ein großer Teil ihrer Nahrung ist tierischer Herkunft. Sie springt, schwimmt und taucht gut und kann daher nahezu überall eindringen. Ratten leben im Rudel und erkennen sich am Geruch. Ein Auftreten an freien, offenen Plätzen deutet auf einen sehr starken Befall hin. Ratten laufen meist an Wänden und Mauern entlang. Diese Wege werden immer benutzt, was Sie sich bei der Bekämpfung zunutze machen können.
Was können wir tun, um des Rattenproblems Herr zu werden?
Die Möglichkeit einer gezielten Rattenbekämpfung ist mit einem sehr großen personellen wie auch finanziellen Aufwand verbunden. Für die mit der Rattenbekämpfung beschäftigten Personen besteht außerdem die Gefahr einer durch Ratten übertragenen Infektion.
Ein Aspekt ist bei der Rattenbekämpfung nicht außer Acht zu lassen, nämlich der ethische, denn die vergifteten Ratten verenden langsam und qualvoll. Es ist deshalb besser, nicht nur die Symptome zu bekämpfen, sondern die Ursache. Und diese ist im wahrsten Sinne des Wortes hausgemacht.
Warum, werden Sie sich vielleicht fragen. Die Antwort liegt nahe:
Weil wir der Ratte durch die Entsorgung von Speiseresten über die Kanalisation ideale Lebensbedingungen schaffen!
Darum: Sorgen Sie dafür, dass überhaupt keine Speisereste anfallen. Sollte dies doch einmal der Fall sein, gehören Speisereste nicht in die Kanalisation, sondern in den Biomüll.
Ein Tipp noch für Kompostierer: Graben Sie fleischhaltige Abfälle tief ein, um zu vermeiden, dass Ratten durch den Verwesungsgeruch angelockt werden.
Helfen Sie mit, werden Sie aktiv. Ohne großen Aufwand können Sie maßgeblich dazu beitragen, das Problem „Ratte“ einzudämmen, bzw. dafür zu sorgen, dass die Ratte überhaupt nicht zum Problem wird.
Beherzigen Sie deshalb unsere **Bitte: Keine Speisereste in die Kanalisation!**

Gefunden

In Büchelberg wurde in der Straße Am Geißberg ein Schlüsselbund mit drei Zylinderschlüsseln und einem großen Bartschlüssel gefunden. Der Schlüsselbund kann im Bürgerbüro in Büchelberg oder nach Rücksprache bei Ortsvorsteherin Stefanie Gerstner abgeholt werden.

Typische Wärmebrücken bei Altbauten

Energietipp der Verbraucherzentrale Rheinland-Pfalz
Jedes alte Haus ist anders, aber eines haben fast alle gemeinsam: Mancherorts zieht es und die Wände sind kalt. Sehr kalte Stellen werden als Wärmebrücken bezeichnet, denn über sie wandert besonders viel Wärme nach draußen, die eigentlich im Haus bleiben soll. Im Extremfall können diese Kältezonen auch eine Schädigung von Bausubstanz und Wohnklima durch Feuchte-, Frost – und Schimmelschäden verursachen.
Viele Wärmebrücken sind durch die Konstruktion und das Material bedingt. Außenwandecken sowie Vorsprünge, Gauben, Fensterstürze oder eine Stahlbetonplatte, die sich als Balkon nach draußen fortsetzt, haben materialbedingt eine hohe Wärmeleitfähigkeit und geben durch ihre große Oberfläche viel Wärme ab. Sie lassen sich oft nur durch größere Dämmmaßnahmen beheben.
Typische Wärmebrücken entstehen auch, wenn bei der Durchführung einer Dämmung die Anschlüsse vernachlässigt werden, etwa die Fensterlaibung ausgespart wird. Hier sollte die Laibung mitgedämmt und die Dämmung bis zur Mitte des äußeren Fensterrahmens geführt werden. Leicht einzudämmen ist der Wärmeverlust an Rollladenkästen und Heizkörpernischen.
Der unabhängige Energieberater der Verbraucherzentrale berät nach Terminvereinbarung zur Sanierung von Wärmebrücken und allen weiteren Fragen der Energieeinsparung.
Die nächste Sprechstunde des Energieberaters findet in Wörth am Donnerstag, 27. Mai, von 14 bis 17.45 Uhr, statt.
Die Beratungen werden aktuell für alle Standorte telefonisch durchgeführt. Die Beratung ist kostenfrei. Eine Terminvereinbarung ist dafür erforderlich unter 0800-6075600 (kostenlos).

Corona-Informationen

Allgemeines zu Corona-Maßnahmen

Leider ist es im nur wöchentlich erscheinenden Amtsblatt im aktuellen dynamischen Pandemiegeschehen nicht immer möglich, über inzidenzabhängige, kurzfristig eingeleitete Maßnahmen rechtzeitig zu informieren. Zudem besteht die Gefahr, dass Meldungen, die bei der Drucklegung noch aktuell sind, am Erscheinungstag bereits überholt sind.
Die aktuellen Regeln und Einschränkungen im Überblick findet man unter:

www.kreis-germersheim.de/coronavirus (Informationen Landkreis Germersheim)
www.corona.rlp.de (Informationen Rheinland-Pfalz)
www.bundesregierung.de (Informationen Bund).

Selbst-Schnelltest: Ergebnis positiv – was tun?

Gesundheitsamt informiert zu Vorgehen bei positiven Selbst-Schnelltests

Seit kurzem gibt es die Möglichkeit in verschiedenen Geschäften Corona-Selbst-Schnelltests zu erwerben. Über ein negatives Ergebnis freut sich jeder, doch was tun, wenn das Ergebnis positiv ausfällt?

Bei einem positiven Selbst-Schnelltestergebnis muss man umgehend einen kostenlosen „Bürgertest" in einem Schnelltestzentrum machen lassen, dies ist wichtig, da dieser Test unter fachlicher Aufsicht stattfindet. Ist dieser ebenfalls positiv, dann muss als dritter Schritt eine Kontrolle mittels einem PCR-Test erfolgen.

Ganz wichtig: Bitte sondern Sie sich sofort nach einem positiven Testergebnis aus dem Schnelltestzentrum von anderen ab (nicht erst nach einer positiven PCR-Test-Kontrolle) und informieren alle Personen mit denen Sie in den letzten zwei Tagen Kontakt hatten. Diese müssen sich ebenfalls absondern, bis ein endgültiges Ergebnis feststeht.

Wo ist in Wörth ein Schnelltest möglich?

Teststation RLP
Tel. 0170-6583232, Nach Termin/Mobiler Service, Rheinstraße 19, 76744 Wörth am Rhein

dm-drogeriemarkt GmbH + Co. KG
Mo bis Sa, 9 bis 16.30 Uhr, Kühgrunddamm 4, 76744 Wörth am Rhein

Bald Eröffnung: EcoCare Testzentrum
Mo bis Sa, 9 bis 19 Uhr, Ottstraße 50, 76744 Wörth am Rhein, Eröffnet in Kürze. Weitere Informationen unter buergertest.ecocare.center.

Badepark Wörth
Tel. 07271-131-0, Mo/Mi/Fr, 17 bis 19 Uhr, Badallee 1, 76744 Wörth am Rhein

Allgemeinarztpraxis Z. Lukas
Tel. 07271-3131, geöffnet Mo bis Fr, 10 bis 12.45 Uhr, Mo/Di/Do, 16.30 bis 18 Uhr, Bahnhofstraße 17-19, 76744 Wörth am Rhein, Tests: Mo bis Fr, 10 bis 12.45 Uhr, Mo/Di/Do, 16.30 bis 18 Uhr

Apotheke im Maximilian-Center
Tel. 07271-97978-0, Mo bis Sa, 8 bis 20 Uhr, Maximilianstraße 1, 76744 Wörth am Rhein

Festhalle Wörth
Jeden Montag zwischen 9 und 12 Uhr Im Windfang am Haupteingang der Festhalle.

Friseursalon „Hairstyle by Manuela" (ehemals Friseur Rebhuhn, neben VR-Bank im Altort Wörth)
Ludwigstraße 32, Öffnungszeiten: immer montags von 9 bis 18 Uhr; telefonische Anmeldung: 07271-789118.

Geschäftswelt

Neueröffnung der „L"Osteria Romano" im Clubhaus des FC Bavaria Wörth

Nach langer coronabedingter Durststrecke kann der Außenbereich des Lokals nun am Samstag, 22. Mai, ab 16 Uhr, für die Gäste seine Tore öffnen. Der neue Pächter – Romano Critelli – bietet seinen Gästen italienische Speisen sowie Spezialitäten des Tages an.

Aufgrund der derzeitigen Situation ist eine Reservierung sowie der Nachweis eines tagesaktuellen Tests bzw. einer vollständigen Impfung erforderlich.

Herr Romano Critelli und sein Team wünscht seinen Gästen ein schönes Pfingstwochenende und einen geselligen Aufenthalt. Wer lieber Zuhause feiern möchte, kann gerne den Abholservice in Anspruch nehmen.

Reservierungen und Bestellungen unter Tel. 07271-9331923.

„Hilfe zur Selbsthilfe"

Bäckerei Schuppler und Blumengeschäft Wiersch unterstützen Kinderhilfsprojekte

Die Teams der Bäckerei Schuppler und des Blumengeschäfts Wiersch aus Maximiliansau bedanken sich herzlich bei ihren Kunden für deren Spendenbeteiligung. Dank der Unterstützung konnten wieder gemeinsam 1.000 EUR gesammelt werden, die nun zu gleichen Teilen an die indischen Kinderhilfsprojekte von Pater Allam in Guntur und Pater Franklin in Bhopal gehen.

Beide Projekte kümmern sich unter anderem um Kinder aus ärmlichen Verhältnissen unter dem Motto „Hilfe zur Selbsthilfe". Die Kinder sind in Heimen versorgt und bekommen eine Schulausbildung, die ihnen die Chance auf ein besseres Leben gibt. Durch die Coronapandemie sind die Schulen in ganz Indien seit Monaten geschlossen. Die Armut ist durch den Lockdown noch weiter angestiegen und viele Menschen leiden an Hunger. „Vergesst die armen Kinder nicht", waren die letzten Worte des im letzten Sommer plötzlich verstorbenen Pater Allams an seine Freunde in Deutschland. Umso erfreulicher ist es, dass trotz der Umstände jeder Cent in den Spendendosen der beiden Geschäfte zum Bestehen der Projekte beiträgt.

Erziehung und Bildung

Berufsbildende Schule (BBS) Wörth

Werkstattbereich zieht während Sanierungszeit in ehemalige Bienwaldschule um

Der Werkstattbereich der Berufsbildenden Schule am Schulstandort Wörth zieht für die Dauer der Sanierungsarbeiten in das ehemalige Gebäude der Bienwaldschule um. Das hat der Schulträgerausschuss in seiner Sitzung am 11. Mai 2021 beschlossen.

Im Zuge der Generalsanierung des Schulgebäudes der Berufsbildenden Schule am Standort Wörth wird für die Dauer der Sanierungsarbeiten (zwei bis drei Jahre) ein Ausweichquartier oder Container benötigt. „Die Bauarbeiten im Werkstattbereich sollen im Spätjahr 2021 beginnen. Als Ausweichquartier bietet sich das leerstehende Gebäude der Bienwaldschule an. Bei einem Umzug in das dortige Erdgeschoss kann der fachpraktische Unterricht im Metallbereich in das Gebäude der Bienwaldschule ausgelagert werden. Die Smart Factory bleibt während der Sanierungsarbeiten von außen zugänglich", so Schuldezernent und Erster Kreisbeigeordnete Christoph Buttweiler.

Ein weiterer Vorteil: Das ehemalige Schulgebäude der Bienwaldschule ist für die Schüler fußläufig erreichbar. „Das ermöglicht einen reibungsloser Unterrichtsbetrieb, da die Lehrkräfte sowie die Schülerinnen und Schüler in den Pausen zwischen den beiden Gebäuden wechseln können", so Schulleiter Alexander Ott.

Hobby und Freizeit

Ortsfamilienbuch Schaidt

Zur Abholung erhältlich

Das fertiggestellte Schaidter Ortsfamilienbuch kann mit vorheriger telefonischer Terminabsprache unter Tel. 06340-363 in der Speyerer Straße 98 in Schaidt (Haustür-Übergabe mit Abstand und Mund-Nasenschutz) abgeholt werden. Der Buchpreis beträgt 45 EUR (begrenzte Stückzahl).

Das Nachschlagewerk für die ganze Familie umfasst 902 Seiten und enthält Daten von ca. 12.500 Personen aus rund 3.660 Familien aus Kirchenbüchern, Standesamtsregister und privaten Unterlagen.

Die Autoren sind Dr. Werner Esser, Ute Keppel (beide aus Kandel) und Manfred Bouquet aus Schaidt.

Unterstützt wurde das Projekt durch die „Pfälzisch-Rheinische Familienkunde e. V.“ Ludwigshafen.

Kirche

Bitte beachten: Alle Termine unter Vorbehalt – gemäß aktueller Corona-Bestimmungen! In den Gottesdiensten müssen die Teilnehmer neben den Abstands- und Hygieneregeln FFP2-Masken oder OP-Masken tragen.

Pfarrei Hl. Christophorus

Kath. Pfarrei Hl. Christophorus, 76744 Wörth, Mozartstraße 19, Tel. 07271-6888, pfarramt.woerth@bistum-speyer.de, www.hl-christophorus-woerth.de

Leitender Pfarrer: Pfarrer Fredi Bernatz, Tel. 07271-41732, fredi.bernatz@bistum-speyer.de

Kooperator: Pfarrer Alexander Pommerening, Tel. 0179-4907961, alexander.pommerening@bistum-speyer.de

Priester zur Mithilfe: Pater Rhabanus, Tel. 0151-14880133, rhabanus.petri@bistum-speyer.de

Pastoralreferent: Joachim Schaarschmidt, Tel. 0151-14879858, joachim.schaarschmidt@bistum-speyer.de

Gemeindereferent: Hans-Werner Schottmüller, Tel. 07271-6888, hans-werner.schottmueller@bistum-speyer.de

Zentrales Pfarrbüro: Mozartstraße 19, 76744 Wörth, Tel. 07271-6888

Montag	09.00 – 11.30 Uhr
Dienstag	15.00 – 17.30 Uhr
Mittwoch	09.00 – 11.30 Uhr
Donnerstag	geschlossen
Freitag	09.00 – 11.30 Uhr

Bitte telefonisch oder per E-Mail Kontakt aufnehmen!

Die Kontaktzeiten entfallen bis auf weiteres.

Gottesdienste

Falls die Inzidenzzahl im Landkreis drei Tage unter 100 bleibt, werden folgende Gottesdienst stattfinden:

Freitag, 21.5.
Maximiliansau: 17.45 Uhr Maiandacht
18.30 Uhr Hl. Messe
Samstag, 22.5.
Hagenbach: 18.30 Uhr Eucharistiefeier – Anmeldung bis 21.5., 12 Uhr
Sonntag, 23.5. Pfingstsonntag
Büchelberg: 10.30 Uhr Eucharistiefeier – Anmeldung bis 21.5., 12 Uhr
Neuburg: 10.30 Uhr Eucharistiefeier - Anmeldung bis 21.5., 12 Uhr
Wörth, St. Theodard: 10.30 Uhr Eucharistiefeier – Anmeldung bis 21.5., 12 Uhr
Montag, 24.5. Pfingstmontag
Berg: 10.30 Uhr Eucharistiefeier – Anmeldung bis 21.5., 12 Uhr
Maximiliansau: 10.30 Uhr Eucharistiefeier – Anmeldung bis 21.5., 12 Uhr
Mittwoch, 26.5.
Berg: 18.30 Uhr Hl. Messe
Donnerstag, 27.5.
Wörth, St. Theodard: 18.30 Uhr Hl. Messe
Freitag, 28.5.
Hagenbach: 18.30 Uhr Hl. Messe
Samstag, 29.5.
Wörth, St. Ägidius: 18.30 Uhr Eucharistiefeier – Anmeldung bis 28.5., 12 Uhr
Sonntag, 30.5.
Maximiliansau: 10.30 Uhr Eucharistiefeier – Anmeldung bis 28.5., 12 Uhr
Scheibenhardt: 10.30 Uhr Eucharistiefeier – Anmeldung bis 28.5., 12 Uhr

Offene Kirchen:

Folgende Kirchen sind tagsüber für das persönliche Gebet geöffnet: St. Bartholomäus Berg, St. Laurentius Büchelberg, St. Michael Hagenbach, Mariä Himmelfahrt Maximiliansau, St. Ludwig Scheibenhardt, St. Ägidius Wörth (Ludwigstraße) ab 10 Uhr.

Katholische Pfarrei Heilige Vierzehn Nothelfer

https://www.pfarrei-kandel.de/

Samstag, 22.5.
Schaidt: 18:30 Uhr Vorabendmesse (Anmeldung erforderlich)
Sonntag, 23.5. Pfingstsonntag
Kandel: 09.30 Uhr Amt für Christa Loreth, Hilde und Josef Ihrenberger (Anmeldung erforderlich)
Montag, 24.5. Pfingstmontag
Steinweiler: 09.30 Uhr Eucharistiefeier (Anmeldung erforderlich)
Dienstag, 25.5.
Minfeld: 18.30 Uhr Eucharistiefeier für alle Verstorbenen des Monats aus der Gemeinde Minfeld (Anmeldung erforderlich)
Mittwoch, 26.5.
Steinweiler: 18:30 Uhr Eucharistiefeier für alle Verstorbenen des Monats aus der Gemeinde Steinweiler (Anmeldung erforderlich)
Donnerstag, 27.5.
Schaidt: 18.30 Uhr Eucharistiefeier für alle Verstorbenen des Monats aus der Gemeinde Schaidt (Anmeldung erforderlich)
Freitag, 28.5.
Kandel: 18.30 Uhr Eucharistiefeier für alle Verstorbenen des Monats aus der Gemeinde Kandel (Anmeldung erforderlich)

Online-Kindergottesdienst an Pfingsten

Am Pfingstsonntag, 23. Mai um 10.30 Uhr lädt das KiGo-Team Familien mit Kindern zu einem Online-Kindergottesdienst ein. Es gibt eine spannende Bildergeschichte aus der Bibel, Lieder, miteinander Beten und Erzählen und etwas zum Malen oder Basteln. Die Teilnehmer treffen sich online über Microsoft Teams mit Webcam und Laptop oder Tablet. Einfach kurz vorher einloggen unter www.pfarrei-kandel.de/online. Vorlagen zum Basteln oder Malen zum Download und Ausdrucken für den KiGo stehen auf https://www.pfarrei-kandel.de/kitaskinderfamilien/kindergottesdienste/online-mitmach-familiengottesdienste/.

Christuskirche Wörth

Wenn es die Pandemielage zulässt, werden wieder analoge Gottesdienste gefeiert. Bitte um telefonische Voranmeldung im Pfarrbüro unter Tel. 07271-79311.

Sonntag, 23.5. Pfingstsonntag
10.30 Uhr Gottesdienst mit Abendmahl, Pfarrer Pfautsch
Samstag, 29. Mai
18.00 Uhr Gottesdienst mit Lektorin Renate Burgey

„Kleine Andachten“ zum jeweiligen Sonntag findet man unter der Homepage-Adresse: http://www.prot-pfarramt-woerth-hagenbach.de.

Dort kann man sowohl eine Kurzandacht als Video ansehen als auch einen Impuls zum jeweiligen Sonntag lesen. Man findet diesen Impuls auch immer in Papierform im Briefkasten am Pfarrhaus mit der Aufschrift: „Gute Nachricht zum Mitnehmen – Evangelium to go“. In diesem Kasten zum Öffnen sind

Handzettel mit dem Impuls zum Tag zu finden. Einfach entnehmen und den Zettel mit nach Hause nehmen.

Zeit für ein Gespräch

„Sie wünschen sich ein Gespräch in diesen Tagen?“ Kein Problem: Trotz der vielen Einschränkungen ist Pfarrer Andreas H. Pfautsch auch in diesen Tagen telefonisch unter Tel. 07271-79311 zu erreichen.

Sprechzeiten im Pfarrbüro

Bürozeiten in Wörth, Ottstraße 16: dienstags, 8.15 bis 12.30 Uhr und 13 bis 16 Uhr; donnerstags, 8.15 bis 13.30 Uhr, Pfarrer Andreas Pfautsch, Tel. 07271-79311.

Friedenskirche Wörth

Sonntag, 23.5. Pfingstsonntag

10.15 Uhr Gottesdienst mit Einführung Ehrenpresbyter, Pfarrer Walter Riegel

Ab dem kommenden Sonntag, 23. Mai, werden in der Friedenskirche wieder Gottesdienste gefeiert. Bitte beachten, die Anfangszeit ist dauerhaft auf 10.15 Uhr festgelegt. Weiterhin gelten die Abstands- und Hygieneregeln. Die Teilnehmer müssen sich registrieren lassen und FFP2-Masken oder OP-Masken tragen. Leider darf nach den derzeitigen Corona-Richtlinien auch nicht gesungen werden.

Die im Gemeindebrief für Pfingstmontag angekündigte Taizé-Andacht kann leider nicht stattfinden.

Aktuelle Informationen und Online-Angebote findet man immer unter www.friedenskirche-woerth.de, unter dem Stichwort „An(ge)dacht zwischen Rhein und Reben“; jede Woche eine Andacht von Pfarrerinnen und Pfarrern aus dem Dekanat Germersheim.

Sprechzeiten

Das Gemeindebüro ist dienstags von 9 bis 12 Uhr und donnerstags von 14 bis 16 Uhr besetzt. Das Pfarramt (Pfarrer Walter Riegel) ist unter Tel. 07271-8255 erreichbar.

Pfarrer Walter Riegel lädt auch außerhalb der Bürozeiten dazu ein, sich bei ihm zu melden, wenn jemand Zuspruch, ein gutes Wort oder ein Gespräch unter vier Augen wünscht: Das kann am Telefon geschehen, oder bei einer Tasse Tee, oder Kaffee in der Friedenskirche, oder im Pfarrbüro – natürlich coronakonform. Kontakt: Mobil 0160-1661166, auch über WhatsApp oder per E-Mail: wriegel@web.de.

Prot. Kirchengemeinde Maximiliansau

Sonntag, 23.5. Pfingstsonntag

10.00 Uhr Gottesdienst

Montag, 24.5. Pfingstmontag

11.00 Uhr Gottesdienst

Bitte um telefonische Anmeldung im Pfarramt, Tel. 07271-4777 (oder per E-Mail: pfarramt.maximiliansau@evkirchepfalz.de).

Bethel

In diesem Jahr hat sich der Termin der Bethelsammlung wegen der Pandemie verschoben. In der Zeit vom 7. Juni bis 12. Juni wird die Prot. Kirchengemeinde Maximiliansau die jährliche Kleidersammlung für Bethel durchführen. Kleidersäcke liegen ab sofort im Pfarrbüro und im Pestalozzihaus zur Abholung bereit. In der Woche der Sammlung bitte die Kleidersäcke an die hinteren Türen der Garagen beim Pestalozzihaus bringen.

Seelsorge und Unterstützung:

Wer mit Pfarrerin Ariane Guttzeit ein seelsorgerliches Gespräch führen möchte, oder Hilfe im Alltag benötigt, ruft gerne im Pfarramt an (Tel. 07271-4777). Bitte Besuch im Pfarramt telefonisch anmelden und Maskenpflicht beachten.

Aktuelle Informationen über die Gemeinde findet man auf der Homepage: www.prot-kirche-maximiliansau.de.

Prot. Kirchengemeinde Schaidt

Derzeit kann der Sonntagsgottesdienst nur in der großen Kirche um 10.15 Uhr in Freckenfeld stattfinden.

Bürozeiten im Pfarramt

Protestantisches Pfarramt Freckenfeld, Pfarrer Kleppel, Tel. 06340-8147, Bürozeiten im Pfarramt (während der Schulzeit): Dienstag und Freitag, 6.45 bis 7.30 Uhr; darüber hinaus jederzeit Termine nach Vereinbarung.

Prot. Kirchengemeinde Büchelberg

Falls Gottesdienste möglich sind, werden diese wie nachstehend aufgeführt gefeiert:

Sonntag, 23.5. Pfingstsonntag

10.30 Uhr Gottesdienst, Prot. Kirche Minfeld

Montag, 24.5. Pfingstmontag

10.30 Uhr Gottesdienst, Prot. Kirche Winden

Sonntag, 30.5.

10.30 Uhr Gottesdienst kompakt, Prot. Kirche Minfeld

Bitte in jedem Fall aktuelle Änderungen im Schaukasten vor Ort beachten und auf der Homepage www.kirche-minfeld-winden.de. Dort sind auch alle Informationen zu digitalen Angeboten zu finden.

Ruhe-Zeit

Die Minfelder Kirche steht, solange es möglich bleibt, täglich offen, zum persönlichen Gebet und zur Einkehr.

Bürozeiten im Pfarramt

In allen Fragen, dringenden Angelegenheiten steht Pfarrer Lang weiterhin jederzeit gerne zur Verfügung. Prot. Pfarramt, Kirchgasse 4, 76872 Minfeld, Tel. 07275-913080, E-Mail: pfarramt.minfeld.winden@evkirchepfalz.de, Internet: www.kirche-minfeld-winden.de.

Rat und Hilfe

Rotes Kreuz ruft zur Blutspende am 27. Mai auf

Blutspenden werden auch und gerade während der Corona-Pandemie benötigt

Kalendertäglich werden in Deutschland rund 15.000 Blutspenden benötigt, um die Patienten in den Kliniken, Krankenhäusern und Arztpraxen zu versorgen. Auch und gerade während der Corona-Krise sind die Blutspendedienste des Deutschen Roten Kreuzes daher dringend auf die Unterstützung der Bevölkerung durch Blutspenden angewiesen.

Das Rote Kreuz ruft daher zur Blutspende in Maximiliansau am Donnerstag, 27. Mai, 15 Uhr bis 19 Uhr, im DRK-Haus in der Hermann-Quack-Straße 1, auf.

Wichtig! Bitte persönliche Spendezeit reservieren

Spender werden gebeten, im Vorfeld eine Spendezeit zu vereinbaren. Durch die vorherige Terminreservierung werden die Abläufe auf dem Blutspendetermin verbessert und unnötige Wartezeiten für die und Spender weitgehend vermieden. Termine können gebucht werden über die DRK-Blutspende-App, die Website www.spenderservice.net oder folgenden Link:

https://terminreservierung.blutspendedienst-west.de/m/maximiliansau.

Spender, welche nicht über ein App-taugliches Handy bzw. Computer verfügen, haben die Möglichkeit, sich über die kostenlose DRK-Blutspendedienst-Hotline 0800-1194911 bis spätestens Dienstag, 26. Mai, 17 Uhr, ein Spendebett reservieren zu lassen.

Spender ohne reservierte Spendezeit müssen unter Umständen mit längeren Wartezeiten rechnen, weshalb das Rote Kreuz dringend um vorherige Terminreservierung über das Terminreservierungssystem bittet.

Frauenselbsthilfe Krebs – Ortsgruppe Wörth

Die Frauenselbsthilfe Krebs – Ortsgruppe Wörth plant ihren Mai-Termin, 26. Mai, 16 Uhr, als Zoom-Meeting zu veranstalten. Wer Lust hat und sich am Laptop etwas auskennt, ist hierzu gerne eingeladen. Den Link und das Passwort zu diesem Meeting, wird die Gruppe ein paar Tage zuvor in der FSH-WhatsApp-Gruppe veröffentlichen. Wer noch nicht in dieser Gruppe ist und gerne aufgenommen werden möchte, kontaktiert bitte Ulrike oder Brigitte. Im Juni (30. Juni, 16 Uhr) ist ein gemeinsamer Spaziergang angedacht (nähere Infos folgen rechtzeitig).

Telefonischer Kontakt ist, wie gewohnt, möglich:
Ulrike Daum, Tel. 07275-2686
Brigitte Eichner, Tel. 07271-127392 (abends)
Info auch unter www.frauenselbsthilfe.de, www.forum.frauenselbsthilfe.de und www.netzwerkstattkrebs.de.

Pflegestützpunkt Wörth

Der Pflegestützpunkt informiert und berät hilfe- und pflegebedürftige, kranke oder behinderte Menschen und ihre Angehörigen über Unterstützungs- und Finanzierungsmöglichkeiten. Beraten wird unabhängig, unverbindlich, kostenlos und unter Wahrung der Schweigepflicht.
Kontakt: Pflegestützpunkt Wörth, Arthur-Nisio-Straße 23, 76744 Wörth, Elke Duthweiler, Tel. 07271-1320335, E-Mail: elke.duthweiler@pflegestuetzpunkte-rlp.de und Rosa Pfirrmann, Tel. 07271-1320336, E-Mail: rosa.pfirrmann@pflegestuetzpunkte-rlp.de. Termine nach Vereinbarung.
Info auch unter www.psp-germersheim.de.

Kreuzbund Speyer - Fachverband der Caritas

Hilfe ist möglich. Es gibt viele Wege aus dem Teufelskreis der Sucht. Jeder, der es schon einmal probiert hat, weiß wie schwer es ist, ohne Hilfe auszubrechen. Suchtgefährdet ist: wer Alkohol als Problemlöser einsetzt, um Spannungen und Krisen besser zu bewältigen, wer Medikamente und/oder Alkohol braucht, um sein Leben zu bewältigen, wer Glücksmomente nur mit Alkohol oder Medikamenten erfährt, wer Angst und Frust mit Alkohol oder Medikamenten abbaut.
Gesprächsgruppen:
Gruppe II: Treffen jeden Dienstag, 19.30 Uhr
Gruppe I (Wiedererlangung der Fahrerlaubnis):Treffen 14-tägig donnerstags, 19.30 Uhr
Beide Treffen finden in Wörth im katholischen Jugendheim St. Theodard, Mozartstraße 19, Edith Stein-Zimmer, statt. Kontakt: Alex Cunow, Tel. 07273-800895; E-Mail: info@kreuzbund-speyer.de, Internet: www.Kreuzbund-Speyer.de.
Der Kreuzbund ist Fachverband im Deutschen Caritasverband.

Freundeskreis Blaues Kreuz Maximiliansau

Der Freundeskreis Blaues Kreuz Maximiliansau, eine Selbsthilfegruppe für Alkohol- und Andersabhängige sowie für Angehörige teilt mit, dass zurzeit, coronabedingt, keine Treffen stattfinden.
Info und Kontakt: Tel. 07271-126695 oder 07271-42680.

Aus der Region

Musikschule Kandel

Vielfältiges Schnupperangebot

Die Wahl des Musikinstrumentes ist oft nicht so einfach, wie man denkt. Es gibt so viele Instrumente - Streich-, Blas-, Tasten-, Schlag- und Holzblasinstrumente und dann auch noch den Gesang. Kein Wunder, dass die Entscheidung nicht leicht fällt, welches das richtige Instrument für das eigene Kind oder für sich selbst ist.
Wer Interesse hat, verschiedene Instrumente zu sehen und zu spüren, dem bietet die Musikschule Kandel ein vielseitiges Schnupperangebot an.
Ausführliche Informationen dazu unter www.musikschule-kandel.de, per E-Mail: kontakt@musikschule-kandel.de oder telefonisch unter 07275–9198-22, -23.

Fieguth-Amtsblätter
SÜWE Vertriebs- und Dienstleistungs-GmbH & Co. KG

Vorgezogener Anzeigenschluss

Aufgrund des Feiertags „Fronleichnam“ am 3. Juni 2021 (KW 22) verschiebt sich der Anzeigenschluss des Amtsblatts auf Freitag, 28. Mai 2021, 12.00 Uhr

Telefon 06321/3939-60
Telefax 06321/3939-66

Anzeigen@amtsblatt.net
www.amtsblatt.net

10574302_10_1

looking 4 jobs

Digital und lokal -
WOCHENBLATT
verlängert
Erfolgskonzept ins Internet

WOCHENBLATT-REPORTER.DE

PVG

Aktiv und wetterfest

Die PVG sucht Austräger! (m/w/d)

Am Wochenende für Amtsblätter Anzeigenblätter und Prospekte.

wochenblatt-reporter.de/jobs-bei-pvg

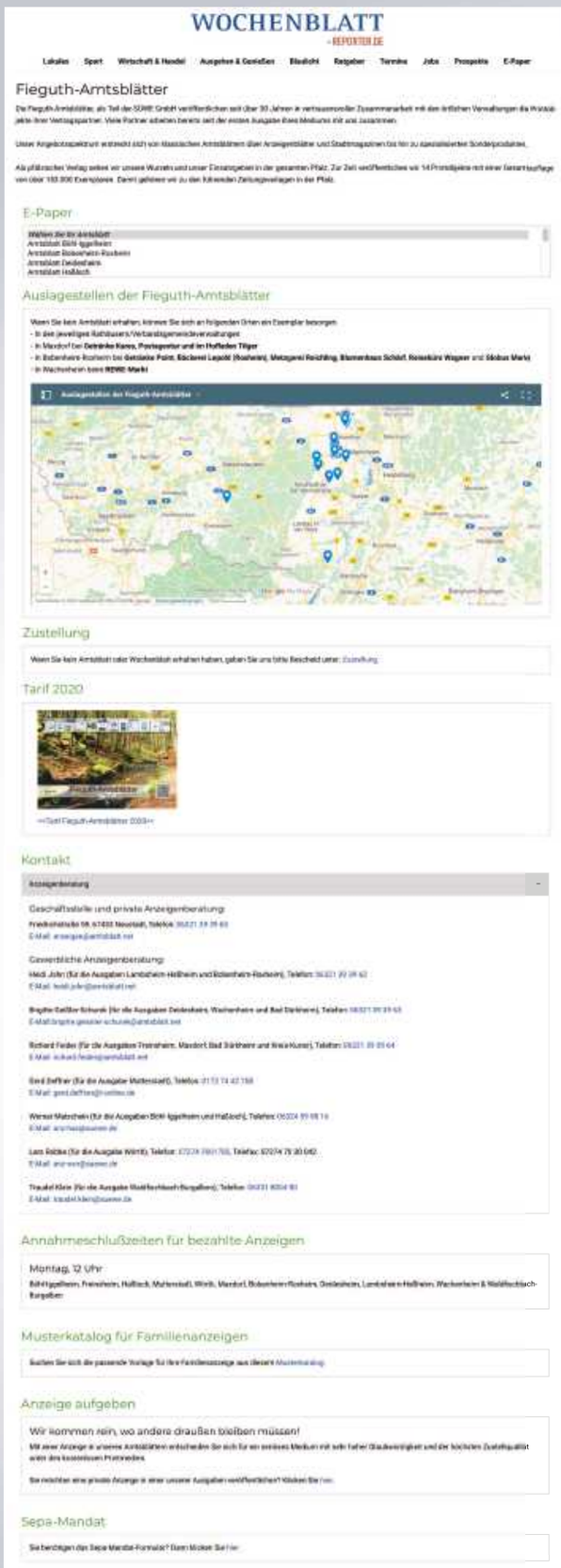

Lesen Sie **alle Amtsblätter** der vergangenen sechs Monate.

Finden Sie alle **Auslagestellen** und **reklamieren,** falls mal kein Amtsblatt im Briefkasten war.

Informieren Sie sich über **Preise, Zeiten** und **Ansprechpartner.**

Stöbern Sie im **Musterkatalog** nach passenden Familienanzeigen.

Laden Sie das **Sepa-Mandat** herunter.

...alles unter:

WOCHENBLATT
-REPORTER.DE/amtsblatt

Fieguth-Amtsblätter

SÜWE Vertriebs- und Dienstleistungs-GmbH & Co. KG

Bestellschein-Anzeigenauftrag

für private Kleinanzeigen

Ausfüllen und per Fax an 06321 - 393966 oder per Post an Fieguth-Amtsblätter, Friedrichstr. 59, 67433 Neustadt.

Anzeige per E-Mail an: anzeigen@amtsblatt.net

Ausgabe(n):

- ○ Deidesheim
- ○ Bobenheim-Roxheim
- ○ Böhl-Iggelheim
- ○ Freinsheim
- ○ Haßloch
- ○ Maxdorf
- ○ Mutterstadt
- ○ Lambsheim-Heßheim
- ○ Wachenheim
- ○ Waldf schbach-Burgalben
- ○ Wörth

Erscheinungswoche(n): _____

Text: _____

_____

_____

_____

_____

Preis: Pro Ausgabe und Erscheinungstermin fallen in der Standardgröße (4 x 4 cm) 21,50 € inkl. MwSt. an.

Einzugsermächtigung:

Name/Vorname: _____

Straße: _____

PLZ/Ort: _____

Telefon: _____

Name und Sitz des Kreditinstituts:

_____

SEPA-LASTSCHRIFTMANDAT / EINZUGSERMÄCHTIGUNG:

Ich ermächtige/Wir ermächtigen die SÜWE Vertriebs- und Dienstleistungs-Gesellschaft mbH & Co. KG, Amtsstr. 5-11, 67059 Ludwigshafen, Gläubiger-HD DE 54ZZZ00000075142, Zahlungen von meinem/unserem Konto mittels Lastschrift einzuziehen.

Zugleich weise ich mein/weisen wir unser Kreditinstitut an, die von der SÜWE Vertriebs-und Dienstleistungs-Gesellschaft mbH & Co. KG auf mein/unser Konto gezogenen Lastschriften einzulösen.

Hinweis: Ich kann/Wir können innerhalb von acht Wochen, beginnend mit dem Belastungsdatum, die Erstattung des belasteten Betrages verlangen. Es gelten dabei die mit meinem/unserem Kreditinstitut vereinbarten Bedingungen.

IBAN/Inland:

DE	_ _	_ _ _ _ _ _ _ _	_ _ _ _ _ _ _ _ _ _
Länderkennung	Prüfziffer (2-stellig)	Bankleitzahl (8-stellig)	Kontonummer (max. 10-stellig)

10376492_30_3

WIR KAUFEN
Wohnmobile
+
Wohnwagen
Tel. 03944 - 36160
www.wm-aw.de, Fa.
10619794_10_1

Sonntagszusteller
in Wörth und Maximiliansau gesucht
für die Zustellung der Rheinpfalz am Sonntag im Festbezirk. Gute Verdienstmöglichkeiten!
Tel. 0 72 75 / 98 96 46 12
10619835_10_1

Bitcoin und Blockchain
Sie haben spezielle Fragen oder brauchen Hilfestellung im Bereich Blockchain und Kryptowährungen?
Dann helfe ich Ihnen gerne weiter.
E-Mail: kai@crypto-wissen.com
Tel.: 0160 / 99 60 45 39
10602045_20_2

Leckere Erdbeeren für Wörth!
Erntefrisch direkt vom Erzeuger!
BAUERNHOF KIEFFER
Werktags 9-18 Uhr
Am Kühgrunddamm
zwischen DM und Lidl
www.bauernhof-kieffer.de
Tel.: 0 63 42 - 71 23
10620485_10_1

karrierefuhrer
www.karrierefuehrer.de

www.hoffmann-haustechnik.info
HOFFMANN
MEISTERBETRIEB
HAUSTECHNIK
SANITÄR • BAUBLECHNEREI • GASHEIZUNG • BAD-SANIERUNG
...damit's gut wird!
Obere Weide 1 • 76744 Wörth 07271 8530
8919245_70_7

Ich gehe zu denen, die mich liebten
und warte auf die, die mich lieben.

Nach einem Leben voller Güte nehmen wir Abschied von meiner herzensguten Schwiegermutter

Maria Magdalena Anton

geb. Heß

*** 23. 7. 1928 † 13. 5. 2021**

Im Namen aller Angehörigen
Christa Anton

Die Trauerfeier mit anschließender Urnenbeisetzung findet am Dienstag, den 25. Mai 2021, um 11.00 Uhr auf dem Friedhof in Maximiliansau statt.

10619821_10_1

Spende und werde ein Teil von uns.
seenotretter.de
#teamseenotretter
OHNE DEINE SPENDE GEHT'S NICHT

MÄCHERLE
BESTATTUNGEN
www.maecherle.de
BESTATTUNGSVORSORGE
BERATUNG · BEGLEITUNG
Raum und Zeit – wir sind für Sie da.
In **Wörth** 07271 126072 und **Kandel** 07275 913142
10141370_60_6

Fieguth-Amtsblätter
SÜWE Vertriebs- und Dienstleistungs-GmbH & Co. KG
Sie suchen neue Kunden?
Dann empfehlen wir Ihnen eine Zeitung, die ALLE erreicht.
Präsentieren Sie sich im Amtsblatt!
Lars Robbe
Telefon 0 72 74 - 700-1716
Telefax 0 72 74 - 700-1740
Mobil 0173 - 9885263
E-Mail: Lars.Robbe@suewe.de
www.wochenblatt-reporter.de
Unser kompetenter Werbeberater ist für Sie da!
10376496_20_2

Verein für Handel und Gewerbe

www.woerth-aktiv.de

Verein für Handel & Gewerbe Wörth e.V.

Versicherung zu teuer?

Sparen Sie jetzt bares Geld. Wechseln Sie zu uns, in einen attraktiven Preis-/Leistungstarif.

Ihr Partner in Wörth

Generalagentur Metin Istanbullu
Marktstr. 4
76744 Wörth
Tel. 07271 9890160
metin.istanbullu@continentale.de

Die Continentale

Qualitäts-Rauchmelder

AUTOVERMIETUNG

Preiswert umziehen · LKW und Transporter mieten

Autovermietung Ball
Bahnhofstr. 45
76744 Wörth
Tel.: 07271-7041/42
autohaus.ball@t-online.de

ab € 39,-
Miettarif 3 Std.

Benjamin Knoblauch BAUMANAGEMENT GmbH

• Schlüsselfertigbau • Projektsteuerung • Bauleitung

In den Niederwiesen 1
76744 Wörth am Rhein

Fax: (07271) 1 25 37
Telefon: (07271) 13 200 80

eMail: info@bk-bm.de www.bk-bm.de

BAU BK MANAGEMENT

Haus der Sicherheit

Ihr Partner in Sicherheitsfragen
Wörth-Maximiliansau
Eisenbahnstraße 28a
07271/13205-05

Matthias Schlindwein

Malerfachbetrieb

Alte Bahnmeisterei 4
76744 Wörth
Telefon 0 72 71 - 85 08
Telefax 0 72 71 - 23 98
Mobil 0 177 - 321 344 6

Tapezier-, Lackier- und Malerarbeiten
Verputzarbeiten + Stuck
Gerüstbau
Fassadendämmung
Fassadenanstrich

E-mail: matthias.schlindwein@ihrmalerinwoerth.de

Fliesenverlegung Nietmann

- Fliesenverlegung
- Natursteinverlegung
- Balkonsanierung
- Altbausanierung

Paul-Klee-Ring 17 · 76744 Wörth
Tel. 0 72 71-95 22 04
Fax 0 72 71-78 94 60
Mobil 01 77-7 53 98 14
www.fliesen-nietmann.de

Café Herzstück

TERRASSE wieder geöffnet

Bitte aktuelle Hygieneregeln & 3G-Prinzip beachten: Geimpft, Getestet oder Genesen!

Wir freuen uns riesig Dich endlich wieder mit unserem leckeren Frühstücksangebot, hausgebackenen Kuchen & frisch zubereiteten Mittagstisch vor Ort verwöhnen zu dürfen.

Café Herzstück · Marktstraße 12 (Gesundheitszentrum Wörth)
76744 Wörth · Tel.: 07271. 989 55 85 · www.herzstueck-woerth.de
Mo bis Fr 8:30-17:30 Uhr, Sa 9-13 Uhr, Sonn- & Feiertage Ruhetage

Einbruchschutz

Schließanlagen

RITTER GARTENBEDARF

Luitpoldstraße 31 • 76744 Wörth

Wir führen:

- Blumenerden in 5 bis 70 Litergebinden (in verschiedenen Qualitäten)
- Spezialerden für Aussaat, Grab, Kakteen, Orchideen, Rhododendron und Zitruspflanzen
- Rindenmulch und Torf

Es grünt so grün! Die Gartenzeit fängt endlich an!

Kostenfreier Lieferservice innerhalb des Ortsbezirkes Wörth (Briketts gegen Aufpreis). Anruf genügt: 07271/79466

Öffnungszeiten täglich von 08:30 - 12:00 + 14:00 - 18:30 Uhr
Samstags von 08:30 - 13:00 Uhr
www.gartenbedarf-ritter.de

10481766_100_10