Zeichenerklärung

- Landesgrenze RLP
- Gemeinde Wörth am Rhein
- Grenze Ortsbezirk
- Gebäude
- öffentl. Gebäude
- Fließgewässer
- stehendes Gewässer
- Modellgrenze Maximiliansau

Wassertiefen nach Legende WMS-Dienst RLP

- 0,05 bis < 0,10
- 0,10 bis < 0,30
- 0,30 bis < 0,50
- 0,50 bis < 1,00
- 1,00 bis < 2,00
- 2,00 bis < 4,00

Koordinatensystem: ETRS 1989 UTM Zone 32N

Datengrundlagen:
Geobasisdaten (ALKIS; Verwaltungsgrenzen; DGM1) © GeoBasis-DE / LVermGeoRP (2020), dl-de/by-2-0, http://www.lvermgeo.rlp.de

WMS Starkregen © Wasserwirtschaftsverwaltung Rheinland-Pfalz

TopPlus Open © Bundesamt für Kartographie und Geodäsie 2024, Datenquellen: https://sgx.geodatenzentrum.de/web_public/

Übersicht

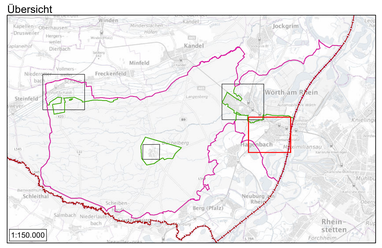

0 50 100 200 300 Meter

N

Aufraggeber:

Gemeinde Wörth am Rhein
Wörth a. R. - Maximiliansau
Büchelberg - Schnaidt

Projekt:

Örtliches Hochwasser- und Starkregenvorsorgekonzept

Planbezeichnung:

Starkregengefahrenkarte RLP (WMS) SRI7 1h
OB Maximiliansau

BJÖRNSEN BERATENDE INGENIEURE
Björnsen Beratende Ingenieure GmbH
Maria Trost 3, 56070 Koblenz
Telefon +49 261 88 51-0 Telefax +49 261 88 51-191
info@bjoernsen.de, www.bjoernsen.de
Niederlassung Speyer

Projekt-Nr.:	HWW21380.43	
Plan-/ Anlage-Nr.:	B-1.1.2	
Maßstab:	1:4.000	
Bearb.:	29.01.2024	Heisler
GIS:	29.01.2024	Seybold
Gepr.:	29.01.2024	M. Probst

Entwurf

09.02.2023 22:20:27 Uhr M.Y.2000 ungefähr
N:\Projekte\21380-Starkregen_VG_Wörth_Maximiliansau\00000_WT_FLOW_Betriebs_AC_Wörth_a_R_mod_114.8ms x 83.1cm